

ESTABLECIMIENTO PENITENCIARIO GRUPO 1

ABRIL 2015

1. ANTECEDENTES GENERALES

El Programa de Concesiones de Infraestructura Penitenciaria, Grupo-1, comprende el diseño, construcción, conservación y explotación de tres Establecimientos Penitenciarios, los cuales se encuentran emplazados en las ciudades de Rancagua (sector La Gonzalina), La Serena (sector de Huachalalume) e Iquique, Alto Hospicio, (sector de Huantajaya)

Sociedad Concesionaria	Sociedad Concesionaria BAS S.A	
Decreto de Adjudicación	DS MOP N° 618 del 28 de Marzo de 2002.	
Inicio de Concesión	15/06/2002	
Plazo de Concesión	40 semestres	
Termino de la Concesión	04 de enero de 2026	
Superficie de la Concesión	EP Alto Hospicio	M ² 487,502
	EP La Serena	M ² 192,850
	EP Rancagua	M ² 210,385
Puesta en Servicio Provisoria	EP Alto Hospicio, Res. DGOP (E) N° 3042 de fecha 12-10-2005	
	EP La Serena, Res. DGOP (E) N° 3042 de fecha 12-10-2005	
	EP Rancagua, Res. DGOP (E) N° 3042, de fecha 12-10-2005	
Puesta en Servicio Definitiva	EP Alto Hospicio, Res. DGOP (E) N°029 de fecha 06-01-2006	
	EP La Serena, Res. DGOP (E) N° 111 de fecha 11-01-2006	
	EP Rancagua, Res. DGOP (E) N° 3917 de fecha 16-12-2005	
PSD Grupo 1	RES. DGOP N° 237, de fecha 25-01-2006	
Inversión Oferta Oficial	UF 2.800.000	
Materializada	UF 2.785.105	
Modificaciones Contractuales	D.S. 271 de fecha 13.09.2013	
Accionistas y su participación	Sodexo Chile S.A 33,33% Besalco Concesiones S.A 33,33% Sociedad de Concesiones Chile 33,33%	
Asesoría Inspección Fiscal	Consorcio Axioma-Cipsa Ingenieros Consultores Ltda. 	

GRÁFICA DE OCUPACIÓN DE LOS ESTABLECIMIENTOS PENITENCIARIOS

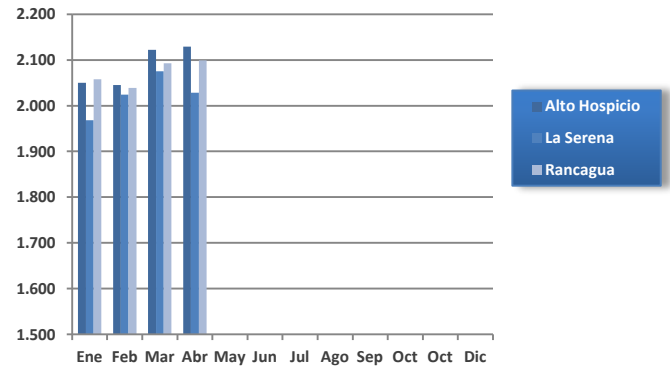

Mes-Año	Alto Hospicio	La Serena	Rancagua
ENE-15	2.050	1.968	2.058
FEB-15	2.045	2.024	2.039
MAR-15	2.122	2.075	2.093
ABR-15	2.129	2.028	2.099



Establecimiento Penitenciario de Alto Hospicio



Establecimiento Penitenciario de La Serena



Establecimiento Penitenciario de Rancagua

Antecedentes del Grupo 1	Alto Hospicio	La Serena	Rancagua
Clasificación de seguridad de los EP	Alta	Mediana	Alta
Capacidad Total de Diseño	1.679	1.656	1.689
Capacidad Máxima al 140% (DS 271 del 13.09.13)	2.351	2.318	2.365
Población Penal Pernocta al 30 de Abril de 2015	2.129	2.028	2.099
% de Ocupación de los EP	90,56%	87,49%	88,75%
Fecha de Poblamiento	06-01-2006	11-01-2006	06-12-2005
Clasificación por género	Hombres	Hombres y Mujeres	Hombres y Mujeres

La Población Penal es obtenida en base a la información oficial entregada por la Administración Penitenciaria de Gendarmería de Chile en cada Establecimiento Penitenciario del Grupo-1.

De acuerdo al DS N° 271 del 13.09.13 se modifican las capacidades máximas de los Establecimientos Penitenciarios a un 140%

2. DESCRIPCIÓN DE PROYECTO

El proyecto de la presente concesión contempla la mantención y conservación de la infraestructura, equipamiento estándar y de seguridad. También considera la prestación de servicios tales como, reinserción social, salud, alimentación, lavandería, aseo y control de plagas y economato, respetando el medioambiente y la salud ocupacional de los trabajadores.

2.1 DESCRIPCIÓN SERVICIOS PENITENCIARIOS:

Reinserción Social

La Sociedad Concesionaria anualmente ejecuta un Programa de Reinserción Social, que está orientado a dar cumplimiento a las Políticas de Gendarmería de Chile, cuyos *objetivos principales son Atender, Asistir y Contribuir a la Reinserción Social de Internos*, a través de la modificación de conductas que inciden en la génesis y desarrollo de los actos delictuales. El proceso se inicia con el primer ingreso de un individuo al Establecimiento Penitenciario y se mantiene con un Plan de Intervención, el cual se desarrolla durante toda su estadía.

El proceso de Reinserción Social está compuesto por 4 áreas principales:

- Apoyo Psicosocial
- Educación
- Trabajo y Capacitación Laboral,
- Actividades Recreativas, Artísticas, Culturales y Deportivas

Salud

El Servicio de Salud cuenta en cada Establecimiento Penitenciario con una Unidad de Salud y con boxes de enfermería anexos a cada módulo del penal. Las prestaciones de salud se efectúan en cada anexo del recinto, conforme lo que se establece el Reglamento de Servicio de la Obra.

Alimentación

Esta área tiene como principal objetivo, entregar alimentación a la totalidad de Internos y al 100% de los funcionarios de Gendarmería de Chile que cumplen jornada laboral en los horarios de entrega de las comidas en cada uno de los Establecimientos Penitenciarios del Grupo-1. Asimismo cabe destacar se contemplan la atención alimenticia a los lactantes hijos de Internas menores de dos años de edad.

Infraestructura

El Servicio de Mantenimiento estará orientado a dar cumplimiento a los objetivos básicos de asegurar la operatividad y funcionalidad de toda la infraestructura durante todo el período de concesión, con las condiciones establecidas en el Contrato de Concesión.

Lavandería

El Servicio de Lavandería tiene como objetivo principal satisfacer las necesidades de lavado generadas por la población de Internos, Internas y lactantes de los Establecimientos Penitenciarios del Grupo-1. Este servicio incluye además los requerimientos de lavado de ropa de cama del personal de Gendarmería de Chile, uniformes del personal que presta servicios al Operador de la Sociedad Concesionaria, ropa de la Unidad de Salud, como así también de la mantelería asignada al comedor de oficiales y suboficiales

Aseo y Control de Plaga

El servicio de Aseo y Control de Plagas tiene como objetivo principal mantener correcto orden y limpieza, así como también libre de plagas todas las instalaciones del Establecimiento Penitenciario, adicionalmente asegurar el mantenimiento adecuado de las áreas verdes, para ello el Concesionario entrega un programa detallado de las actividades a realizar, tales como: aseo de baños, aseo de oficinas, entre otras.

Economato

El Servicio Concesionado de Economato tiene como objetivo principal el abastecer de insumos y productos a la población interno residente, siendo además extensivo bajo la modalidad stands de venta a funcionarios de Gendarmería de Chile, como así también otorga prestación de servicio a familiares y visitas de Internos.

2.2 PAGOS EN EL CONTRATO DE CONCESIÓN:

1er. ITEM De Pago: S.F. Construcción	Monto semestral
Subsidio Fijo a la Construcción (21 cuotas) (exento de IVA)	UF 274.950

MONTOS DETERMINADOS PARA EL ESTADO DE PAGO 2 ^{do} Semestre 2014				
Componente de Pago	Montos en UF	Montos en UF	Montos en UF	Montos en UF
	EP Alto Hospicio	EP La Serena	EP Rancagua	Totales Grupo-1
Subsidio Fijo a la Construcción	91.650,000	91.650,000	91.650,000	274.950,000

2do. ITEM De Pago: S.F. Operación	Monto semestral
Subsidio Fijo a la Operación (41 cuotas)	UF 211.867
Pago variable por Número Promedio de Internos	UF 12,5 por Interno
Pago Adicional según aprobación de recursos por parte de MINJU	Relativo Obras Adicionales

MONTOS DETERMINADOS PARA EL ESTADO DE PAGO Nº18 2 ^{do} Sem 2014				
Componente de Pago	Montos en UF	Montos en UF	Montos en UF	Montos en UF
	EP Alto Hospicio	EP La Serena	EP Rancagua	Totales Grupo-1
Subsidio Fijo a la Construcción	91.650,000	91.650,000	91.650,000	274.950,000
Subsidio Fijo de Operación	93.928,748	93.928,748	94.036,232	281.893,728
Pago Variable por Número Promedio de Internos (NPI)	27.060,413	24.294,800	25.002,263	76.357,476
Pago Adicional	421,303	0,000	0,000	421,303
Base Imponible IVA	121.410,464	118.223,548	119.038,495	358.672,507
Total Afecto	144.478,452	140.686,022	141.655,809	426.820,283
Total Neto Estado de Pago UF	236.128,452	232.336,022	233.305,809	701.770,283

3er. ITEM De Pago: Compensación por Sobre-población				
Compensación por sobrepoblación				100 UTM por día de sobrepoblación
Establecimiento Penitenciario	Alto Hospicio	La Serena	Rancagua	Total G1
Días de Compensación	22	0	0	22
Compensación Sobrepoblación montos en UTM	2.200	0	0	2.200

3. SERVICIOS

3.1 REINSERCIÓN SOCIAL

ESTADO DE INDICADORES SERVICIO DE REINSERCIÓN SOCIAL al cierre del año 2014					
Indicador	Estado del indicador	Alto Hospicio	La Serena	Rancagua	Total
Indicador BALI, Servicio R. Social, acápite 2.8.2.4.5.	Cumple	33	38	38	109
	No Cumple	0	0	0	0
Indicador exigencia general BALI	No Cumple	0	0	0	0

Los Indicadores Informados Corresponden al Periodo 2014 dado que estos se miden anualmente, por lo anterior los indicadores 2015 se informan una vez concluido el periodo

INTERNOS CONDENADOS TRABAJADORES ARTESANALES Y CON CONTRATO LABORAL ABRIL de 2015				
Descripción	Establecimiento Penitenciario			
	Alto Hospicio	La Serena	Rancagua	Total
Trabajadores Artesanales	251	201	232	684
Trabajadores Con Contrato Según Código Del Trabajo	158	182	227	567
Total Internos Trabajadores	409	383	459	1.251

INICIO AÑO ESCOLAR DEL AÑO 2015 DEL SERVICIO DE REINSERCIÓN SOCIAL							
E.P.	Nivel	Nº de alumnos presentados a Consejo Técnico	Aprobado por CT	Rechazado por CT	H	M	Total
AH	Nivel Básico	158	127	31	141	N/A	400
	Medio Humanista	N/A					
	Medio-Técnico Profesional	373	332	41	259	N/A	
	Sub-Total	531	459	72	400	N/A	
LS	Nivel Básico	168	168	0	152	16	439
	Medio Humanista	109	109	0	89	20	
	Medio-Técnico Profesional	147	147	0	147	0	
	Alumnos libres	15	15	0	15	0	
	Sub-Total	439	439	0	403	36	
RA	Nivel Básico	239	239	0	227	12	633
	Medio Humanista	210	210	0	202	8	
	Medio-Técnico Profesional	134	134	0	134	0	
	Alumnos libres	50	50	0	50	0	
	Sub-Total	633	633	0	613	20	
	Total Grupo 1	1.603	1.531	72	1.416	56	1.472

Nota: Es deber mencionar que el año escolar comienza en marzo, ajustándose a los lineamientos del Ministerio de Educación

N/A: No aplica en el EP. Se señala que se continuaran efectuando consejos técnicos para aprobación de alumnos, existiendo modificación en los datos presentados.

CT: Consejo técnico

H: Hombre

M: Mujer

EP: Establecimiento Penitenciario

AH: Alto Hospicio

LS: La Serena

RA: Rancagua

3.2 SALUD

SERVICIO DE SALUD						
Atenciones	2010	2011	2012	2013	2014	2015
Medicina General	23.459	28.626	28.306	25.864	30.781	9.038
Enfermera	45.328	54.008	48.752	48.687	44.007	18.541
Especialidades	34.927	35.812	39.065	38.140	30.565	9.326

El resumen señala que en promedio anual los internos reciben 2 atenciones de medicina general, 3 atenciones de enfermería y 3 de especialistas, que continuación se detallan

CANTIDAD DE ATENCIONES POR ESPECIALISTAS

Atenciones	2010	2011	2012	2013	2014	2015
Psiquiatría	2.201	2.433	2.795	2.875	2.126	719
Traumatología	938	927	1.144	871	870	312
Urología	616	606	639	484	116	34
Medicina Interna	1.779	1.756	1.672	1.441	1.022	297
Dermatología	866	936	876	797	231	0
Oftalmología	862	871	904	712	468	0
Psicólogo	4.454	4.352	4.115	4.050	4.303	1.634
Kinesiólogo	6.393	6.552	7.102	6.362	6.006	1.755
Odontólogo	6.120	6.662	7.447	6.650	5.925	1.841
Tecnólogo médico	3.811	3.912	3.950	4.264	3.046	648
Matrona	3.361	3.532	3.937	2.894	2.924	1.026
Pediatra	415	365	360	330	385	77
Ginecólogo	304	286	307	278	240	97
Nutricionista	2.807	2.622	3.817	3.367	2.903	886
Total	34.927	35.812	39.065	38.140	30.565	9.326

En la presente estadística no se considera a los técnicos paramédicos de atención en modulo

RESUMEN INDICADOR 2009-2015

Indicador : Promedio de 5 días de hospitalización en Hospitales Externos

Año	Hospitalizaciones Externas		Exclusiones		contables		Promedio de Estadía de Hospitalizaciones externas	Estado Indicador
	Nº Internos	Nº días cama	Nº Internos excluidos	Días cama excluidos	Internos computables	Días cama computables		
2009	43	299	41	297	2	2	1	CUMPLE
2010	74	435	72	433	2	2	1	CUMPLE
2011	93	590	92	589	1	1	1	CUMPLE
2012	124	746	124	746	0	0	0	CUMPLE
2013	120	570	119	567	1	3	0	CUMPLE
2014	106	570	106	570	0	0	0	CUMPLE
2015	51	297	51	297	0	0	0	CUMPLE

Se excluyen de este cómputo intervenciones quirúrgicas mayores de urgencia, atenciones a enfermos crónicos y terminales, lesionados en el momento de la aprehensión, enfermos traumatológicos, la realización de exámenes de resolución secundaria y terciaria, las atenciones por patologías AUGE, los accidentes laborales que deben ser cubiertos por la ley 16.744 y las derivaciones al hospital penitenciario.

3.3 ALIMENTACIÓN

Raciones entregadas en Alimentación año 2015 (estadística acumulada a Abril 2015)

Establecimiento Penitenciario	Internos		Gendarmería de Chile		Total
	Normal	Dieta	Normal	Dieta	
Alto Hospicio	696.729	16.894	14.229	5.402	733.254
La Serena	704.856	7.790	17.264	3.200	733.110
Rancagua	700.701	14.911	9.287	3.100	727.999
Total	2.102.286	39.595	40.780	11.702	2.194.363

RESUMEN INDICADOR 2006-2015

Indicador	Cumple	No Cumple	Total
Entrega Oportuna	111	0	111
Test Nutricional	46	5	51
Análisis Proximal, Microbiológico y de Gramaje	37	35	72
Encuesta de Satisfacción	3	0	3
Total	197	40	237

Fuente Información estadística proporcionado por la Sociedad Concesionaria y su Operador. Cada ración diaria contempla los servicios de: Desayuno, Almuerzo y Cena con un total de 2.400 calorías diarias establecidas en el RSO.

3.4 INFRAESTRUCTURA

MANTENCIONES PREVENTIVAS 2010 - 2015 (acumuladas a la fecha)

Programas	2010	2011	2012	2013	2014	2015	Total
Infraestructura	8.557	10.379	12.373	12.550	13.060	4.587	108.808
Equipamiento Estándar	1.541	1.572	1.516	1.504	1.029	395	12.297
Equipamiento de Seguridad	9.591	11.359	13.110	13.164	12.818	4.278	102.738
Total	19.689	23.310	26.999	27.218	26.907	9.260	223.843

MANTENCIONES CORRECTIVAS 2010 - 2015 (acumuladas a la fecha)

Programas	2010	2011	2012	2013	2014	2015	Total
Infraestructura	1.651	2.120	1.392	1300	1258	283	17.957
Equipamiento Estándar	545	604	586	303	323	74	4.998
Equipamiento de Seguridad	299	500	334	321	286	116	4.066
Total	2.495	3.224	2.312	1.924	1867	473	27.021

3.5 LAVANDERÍA

KG. DE ROPA LAVADA A INTERNOS, GRUPO-1				
Mes / EP	Alto Hospicio	La Serena	Rancagua	Total Grupo-1
Abril	7.595	10.877	1.856	21.328
Acumulado 2015	29.958	40.138	9.671	79.767

PORCENTAJE DE UTILIZACIÓN CON RESPECTO A LAS INSTALACIONES			
Mes / EP	Alto Hospicio	La Serena	Rancagua
Abril	33	49	8

3.6 ASEO Y CONTROL DE PLAGA

KILOS DE RESIDUOS SÓLIDOS DOMÉSTICOS Y ASIMILABLES ELIMINADOS EN EL MES			
Mes / EP	Alto Hospicio	La Serena	Rancagua
Enero	121.963	134.628	56.190
Febrero	107.621	120.790	56.030
Marzo	115.284	133.303	70.270
Abril	115.284	130.237	64.470
Acumulado 2015	460.152	518.958	246.960

El servicio de aseo y control de plagas ha sido entregado con completa normalidad no presentándose no conformidades y de acuerdo a lo estipulado en las Bases de Licitación del contrato.

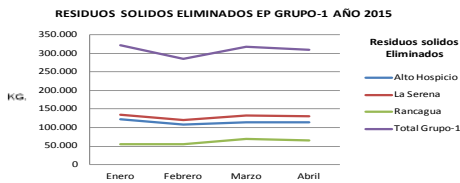

La evolución de los residuos eliminados en los Establecimientos Penitenciarios del Grupo-1 entre Diciembre 2014 y Enero 2015 muestra un comportamiento constante, siendo el Establecimiento Penitenciario de Rancagua el que presenta el menor aporte de residuos domiciliarios al medio ambiente.

3.7 ECONOMATO

VENTAS NETAS ECONOMATO, GRUPO 1				
Mes/ EP	Alto Hospicio	La Serena	Rancagua	Total Grupo-1
Abril	32.564.026	30.766.385	45.702.614	109.033.025
Acumulado 2015	129.227.761	117.839.820	172.047.632	419.115.213

4. HECHOS RELEVANTES

Establecimiento Alto Hospicio:

Trabajos en puertas y ventanas de acceso a edificio administrativo: Con fecha 16.04.2015 finalizan trabajos de rectificación de puertas y ventanas del Edificio Administrativo, según instrucción realizada a través del Libro de Explotación, en las páginas 84 y 85, de fecha 18.12.2014, de acuerdo al cronograma presentado mediante carta GE BAS 145/15 de fecha 12.01.2015, el cual fuera aprobado por esta parte fiscal.

Trabajos de Reparación en Sector Control de Acceso: Durante abril se ejecuta enfierradura de sobrelosa, se avanza en resane de fisuras y grietas, pintura de terminación. Se reponen los pilares retirando sujeciones puestas en estructura de edificio. La fecha de entrega fue fijada para el día 29.04.2015, lo cual no se ha cumplido por la Sociedad Concesionaria, por lo que se evalúan los antecedentes para sancionar de acuerdo a las Bases de Licitación.

Trabajos en agrupación 47-50: Con fecha 28.04.2015, la Sociedad Concesionaria, a raíz de observaciones en las terminaciones por parte del IF, solicita plazo hasta el 31.05.2015, para poder realizar ajustes en el programa original, que incluyen rebaje de puertas, de rejas pesadas y modificaciones en el shaft de ductos de agua potable.

Edificio de estadísticas y sala eléctrica N°2: Durante abril se ha estado realizando seguimientos a estos edificios pues presentan daños en sus instalaciones, tales como, fisuras en muros y grietas en los pavimentos colindantes, producto de socavamientos encontrados bajo la losa. Se le ha otorgado a la S.C. plazo hasta el día 11 de mayo para hacer entrega de los antecedentes solicitado en instrucción en el Libro de Explotación páginas 532 y 533.



Sector de Guardia de Módulo Agrupación 47-50



Trabajos prospecciones, A-11, Edificio de Guardia Interna.

Establecimiento La Serena

Mantenimiento y Pruebas del Grupo Electrónico: Se fiscaliza prueba de funcionamiento del Grupo Electrónico sin carga, con medición inicial del Estanque de Petróleo principal y secundario, y verificando que ésta se ejecute de acuerdo a lo establecido en el contrato. La duración de prueba es de 15 minutos, registrando en planilla de control los parámetros nominales al vacío de la 1ª del motor, Carga de la Batería, Presión de Aceite, 1ª del refrigerante y Tiempo de Estabilización de estos parámetros medidos con la instrumentación.

Mantenimiento de Pinturas en Paramentos Interiores y Exteriores: Se ejecuta mantenimiento de pintura de los paramentos interiores correspondiente a revestimientos de celdas y pasillos de las agrupaciones modulares 51-54 (Área 1), específicamente en los módulos 53 y 54 (2º y 3º pisos), además del mantenimiento del revestimiento de pintura exterior del edificio de control de acceso (Área 18), de acuerdo al Plan de Pintura 2015 aprobado mediante ORD IFE 137/2015 de fecha 19.03.2015.

Mantenimiento de Red Seca Subterránea con filtración Área 13: Se ejecuta reparación de tubería 110 mm con filtración, correspondiente a la red seca subterránea ubicada en cámara de inspección en el acceso a la oficina de estadísticas, contemplando trabajos de picado de pavimento, sello de tubería a través de copla de unión de PVC y reposición del hormigón de pavimento.

Inspección Obras de Densificación – Acondicionamiento de Central de Alimentación Interna: Durante la semana de 06/04/15 al 10/04/15, se realizó inspección de las instalaciones e infraestructura ejecutada en la Central de Alimentación Interna (CAI), para recepción y puesta en servicio.



Plan de Pintura 2015



Fiscalización Programa de Densificación, sector Central de Alimentación Interna (CAI)

Establecimiento Rancagua

Prueba Grupo Electrónico: Se fiscaliza prueba de Grupo Electrónico semanal con medición de consumo de estanque de petróleo en presencia de personal de Gendarmería de Chile, Sociedad Concesionaria BAS y la Inspección Técnica de Explotación.

Pinturas interiores: Los espacios fiscalizados por esta Inspección Técnica de Explotación, a los cuales la SC realizó mantenimiento plan de pinturas durante el mes de Abril de 2015 son los siguientes:

MANTENCIÓN DE PINTURAS		
Fecha	Área	Sector
10-04-2015	2	Celdas tercer piso Módulo 42 de la N°26 a la N° 39 (ala larga) Celdas tercer piso Módulo 42 de la N°40 a la N°50 (ala corta) Pasillo celdas tercer piso Módulo 42 de la N°26 a la N°39 Pasillo celdas tercer piso Módulo 42 de la N°40 a la N°50 Caja escala
23-04-2015	2	Celdas segundo piso Módulo 42 de la N°1 a la N°14 (ala larga) Pasillo celdas segundo piso Módulo 42 de la N°1 a la N°14

Mantenimiento cubiertas: Se continúan realizando los trabajos correspondientes a la mantención de cubiertas de acuerdo a la programación aprobada para el año 2015, a través de ITERA0967-BRA0367 fecha 12.03.2015.

Este mes se realizó cambio de carpeta asfáltica de cubierta en escalera antimitón (segundo piso) agrupación modular 11-14, esto con el fin de mejorar solución de escurrimiento de aguas lluvias en esta zona., evitando filtraciones en sector Guardia de Módulo.

Mantenimiento de paramentos interiores: Finalizó la instalación de sellos en los ductos y shaft de basura en la totalidad de las agrupaciones modulares del EP, medida solicitada por GENCHI para evitar fugas de internos.

Mantenimiento Equipamiento de Seguridad: Se realizó mantención y reparación de:
-Equipo de Rayos X, ubicado sector encomiendas, quedando operativo.
-Cámaras cuña y housing se encontraban inoperativos en los módulos 31-32-33-34.
-CPU y Software del PC de alarmas perimetrales, quedando con sistema operativo Windows XP, sustituyendo el sistema operativo antiguamente instalado Windows server 2000.
-Monitor de 17" dañado por filtración de agua lluvia sobre control guardia módulo agrupación modular 11-12-13-14.
La Sociedad Concesionaria se encuentra ejecutando trabajos de reparación del equipamiento de seguridad EP Rancagua de acuerdo a instrucción realizada por el IF.

Mantenimiento de red húmeda y seca: Se realizó recarga anual de extintores correspondiente al año 2015 por parte de la SC, lo cual fue fiscalizando por esta ITE.

Mantenimiento instalaciones sanitarias exteriores: Se instaló nuevo remarcador electromagnético en el acceso vehicular al EP, esto con el fin de tener un control para revisar posibles fugas de agua en la zona externa del Establecimiento Penitenciario, instalación que fue gestionada y fiscalizada por esta IFE.



Mantenimiento de Cubiertas, sector losa 2º piso, Antimitón. Reposición de Carpeta asfáltica.



Mantenimiento de Equipos de Seguridad. Muestra Equipo de control de Bultos. (Rayos X)